

## REGLUGERÐ

### um tímabundnar lokanir á veiðisvæðum á grunnslóð við Ísland.

#### 1. gr.

Reglugerð þessi gildir um veiðar með tilteknum veiðarfærum á grunnslóð við Ísland. Reglugerðin gildir ekki um handfæraveiðar á makríl. Kort sem sýnir veiðisvæði er birt sem fylgiskjal með reglugerðinni.

#### 2. gr.

Út af Álftanesi er óheimilt að stunda veiðar með línu, á tímabilinu frá og með 15. janúar til og með 20. febrúar, á svæði sem markast af eftirfarandi hnitum:

1.  $64^{\circ}10,00'N - 22^{\circ}00,00'V$
2.  $64^{\circ}10,00'N - 22^{\circ}03,20'V$
3.  $64^{\circ}09,50'N - 22^{\circ}05,50'V$
4.  $64^{\circ}08,50'N - 22^{\circ}06,70'V$
5.  $64^{\circ}08,60'N - 22^{\circ}08,50'V$
6.  $64^{\circ}08,00'N - 22^{\circ}10,00'V$
7.  $64^{\circ}07,00'N - 22^{\circ}12,00'V$
8.  $64^{\circ}02,50'N - 22^{\circ}07,00'V$

#### 3. gr.

Út af Kjalarnesi er óheimilt að stunda veiðar með línu, á tímabilinu frá og með 15. janúar til og með 20. febrúar, á svæði sem markast af eftirfarandi hnitum:

1.  $64^{\circ}15,40'N - 21^{\circ}51,50'V$
2.  $64^{\circ}13,00'N - 22^{\circ}02,00'V$
3.  $64^{\circ}17,50'N - 22^{\circ}09,00'V$
4.  $64^{\circ}19,00'N - 21^{\circ}55,00'V$

#### 4. gr.

Vestur af Akranesi er óheimilt að stunda veiðar með línu og handfærum, á tímabilinu frá og með 1. maí til og með 15. júlí, á svæði sem markast af eftirfarandi hnitum:

1.  $64^{\circ}22,00'N - 22^{\circ}14,00'V$
2.  $64^{\circ}22,00'N - 22^{\circ}05,00'V$
3.  $64^{\circ}17,00'N - 22^{\circ}07,00'V$
4.  $64^{\circ}17,00'N - 22^{\circ}16,00'V$

#### 5. gr.

Á Búðagrunni er óheimilt að stunda veiðar með línu, á tímabilinu frá og með 1. júlí til og með 31. janúar, á svæði sem markast af eftirfarandi hnitum:

1.  $64^{\circ}44,00'N - 23^{\circ}39,00'V$
2.  $64^{\circ}40,00'N - 22^{\circ}52,00'V$
3.  $64^{\circ}34,00'N - 22^{\circ}56,00'V$
4.  $64^{\circ}30,00'N - 22^{\circ}28,00'V$
5.  $64^{\circ}46,00'N - 22^{\circ}24,00'V$
6.  $64^{\circ}49,00'N - 23^{\circ}33,00'V$

#### 6. gr.

Út af Búlandshöfða er óheimilt að stunda veiðar með línu, á tímabilinu frá og með 1. júlí til og með 31. janúar, á svæði sem markast af eftirfarandi hnitum:

1.  $64^{\circ}57,00'N - 23^{\circ}29,00'V$
2.  $65^{\circ}01,00'N - 23^{\circ}10,00'V$
3.  $65^{\circ}09,00'N - 23^{\circ}16,00'V$

4.  $65^{\circ}06,50'N - 23^{\circ}24,00'V$
5.  $65^{\circ}04,00'N - 23^{\circ}23,00'V$

## 7. gr.

Við Breka er óheimilt að stunda veiðar með línu, á tímabilinu frá og með 1. júlí til og með 31. janúar, á svæði sem markast af eftirfarandi hnitum:

1.  $65^{\circ}07,00'N - 23^{\circ}14,50'V$
2.  $65^{\circ}13,00'N - 22^{\circ}53,00'V$
3.  $65^{\circ}16,00'N - 22^{\circ}57,00'V$
4.  $65^{\circ}11,00'N - 23^{\circ}17,00'V$

## 8. gr.

Á norðanverðum Breiðafirði er óheimilt að stunda veiðar með línu allt árið á svæði sem markast af eftirfarandi hnitum:

1.  $65^{\circ}30,20'N - 24^{\circ}32,10'V$  (Bjargtangar)
2.  $65^{\circ}24,90'N - 23^{\circ}57,14'V$  (Skorarviti)
3.  $65^{\circ}15,00'N - 23^{\circ}17,00'V$
4.  $65^{\circ}10,50'N - 23^{\circ}32,50'V$
5.  $65^{\circ}12,50'N - 23^{\circ}36,00'V$
6.  $65^{\circ}11,38'N - 23^{\circ}47,90'V$
7.  $65^{\circ}10,00'N - 23^{\circ}56,00'V$
8.  $65^{\circ}20,00'N - 24^{\circ}16,50'V$
9.  $65^{\circ}20,00'N - 24^{\circ}31,00'V$
10.  $65^{\circ}23,00'N - 24^{\circ}44,00'V$

Þó eru veiðar með línu heimilar á tímabilinu 15. mars til 31. maí vestan línu sem markast af eftirfarandi hnitum:

1.  $65^{\circ}30,00'N - 24^{\circ}14,00'V$
2.  $65^{\circ}22,00'N - 24^{\circ}19,00'V$
3.  $65^{\circ}20,00'N - 24^{\circ}21,20'V$

## 9. gr.

Á norðanverðum Breiðafirði er óheimilt að stunda veiðar með handfærum, á tímabilinu frá og með 1. júlí til og með 31. ágúst, á svæði sem markast af eftirfarandi hnitum:

1.  $65^{\circ}30,20'N - 24^{\circ}32,10'V$
2.  $65^{\circ}26,60'N - 24^{\circ}37,90'V$
3.  $65^{\circ}17,00'N - 23^{\circ}47,00'V$
4.  $65^{\circ}25,00'N - 23^{\circ}42,29'V$

## 10. gr.

Út af Skálavík er óheimilt að stunda veiðar með línu, á tímabilinu frá og með 1. október til og með 31. desember, á svæði sem markast af eftirfarandi hnitum:

1.  $66^{\circ}14,00'N - 23^{\circ}49,00'V$
2.  $66^{\circ}16,50'N - 23^{\circ}40,00'V$
3.  $66^{\circ}15,50'N - 23^{\circ}30,00'V$
4.  $66^{\circ}10,50'N - 23^{\circ}13,00'V$
5.  $66^{\circ}09,50'N - 23^{\circ}15,00'V$
6.  $66^{\circ}07,00'N - 23^{\circ}39,00'V$

## 11. gr.

Á vestanverðum Húnaflóa er óheimilt að stunda veiðar með línu, á tímabilinu frá og með 1. október til og með 31. maí, á svæði sem markast af eftirfarandi hnitum:

1.  $65^{\circ}59,80'N - 21^{\circ}19,00'V$
2.  $66^{\circ}01,00'N - 21^{\circ}12,60'V$
3.  $66^{\circ}12,00'N - 21^{\circ}15,60'V$
4.  $66^{\circ}14,00'N - 21^{\circ}17,10'V$
5.  $66^{\circ}14,50'N - 21^{\circ}55,35'V$

## 12. gr.

Norður af Vatnsnesi er óheimilt að stunda veiðar með línu og handfærum, á tímabilinu frá og með 15. maí til og með 31. júlí, á svæði sem markast af eftirfarandi hnitum:

1.  $65^{\circ}48,30'N - 20^{\circ}50,30'V$
2.  $65^{\circ}45,00'N - 20^{\circ}51,00'V$
3.  $65^{\circ}45,00'N - 20^{\circ}48,00'V$
4.  $65^{\circ}48,30'N - 20^{\circ}47,20'V$

## 13. gr.

Við norðanverðan Skaga er óheimilt að stunda veiðar með línu og handfærum, á tímabilinu frá og með 15. maí til og með 31. júlí, á svæði sem markast af eftirfarandi hnitum:

1.  $66^{\circ}08,00'N - 20^{\circ}29,50'V$
2.  $66^{\circ}08,00'N - 20^{\circ}16,00'V$
3.  $66^{\circ}06,20'N - 20^{\circ}16,00'V$
4.  $66^{\circ}04,00'N - 20^{\circ}25,00'V$
5.  $66^{\circ}04,00'N - 20^{\circ}28,20'V$

## 14. gr.

Á Fljótagrunni er óheimilt að stunda veiðar með línu allt árið á svæði sem markast af eftirfarandi hnitum:

1.  $66^{\circ}07,00'N - 19^{\circ}05,00'V$
2.  $66^{\circ}07,00'N - 19^{\circ}34,00'V$
3.  $66^{\circ}14,00'N - 19^{\circ}26,00'V$
4.  $66^{\circ}14,00'N - 19^{\circ}13,00'V$
5.  $66^{\circ}11,00'N - 18^{\circ}58,00'V$

## 15. gr.

Út og austur af Gjögnum er óheimilt að stunda veiðar með handfærum, á tímabilinu frá og með 15. maí til og með 31. júlí, á svæði sem markast af eftirfarandi hnitum:

1.  $66^{\circ}05,00'N - 18^{\circ}18,00'V$
2.  $66^{\circ}05,00'N - 18^{\circ}21,00'V$
3.  $66^{\circ}09,00'N - 18^{\circ}21,00'V$
4.  $66^{\circ}12,50'N - 18^{\circ}18,50'V$
5.  $66^{\circ}10,50'N - 18^{\circ}06,50'V$
6.  $66^{\circ}11,00'N - 17^{\circ}50,50'V$
7.  $66^{\circ}08,00'N - 17^{\circ}50,00'V$
8.  $66^{\circ}07,50'N - 17^{\circ}57,00'V$
9.  $66^{\circ}10,00'N - 18^{\circ}17,00'V$

## 16. gr.

Norðan við Langanes er óheimilt að stunda veiðar með handfærum, á tímabilinu frá og með 15. maí til og með 31. júlí, á svæði sem markast af eftirfarandi hnitum:

1.  $66^{\circ}25,20'N - 15^{\circ}23,75'V$
2.  $66^{\circ}25,50'N - 15^{\circ}13,50'V$
3.  $66^{\circ}22,30'N - 15^{\circ}13,25'V$
4.  $66^{\circ}21,00'N - 15^{\circ}06,50'V$
5.  $66^{\circ}24,50'N - 14^{\circ}54,70'V$

6. 66°23,50'N – 14°51,70'V
7. 66°05,50'N – 15°24,00'V
8. 66°11,00'N – 15°30,00'V
9. 66°20,00'N – 15°19,00'V

## 17. gr.

Við Glettinganes er óheimilt að stunda veiðar með handfærum, á tímabilinu frá og með 15. maí til og með 31. júlí, á svæði sem markast af eftirfarandi hnitum:

1. 65°33,00'N – 13°40,50'V
2. 65°33,00'N – 13°38,90'V
3. 65°31,70'N – 13°35,00'V
4. 65°23,00'N – 13°35,00'V
5. 65°21,55'N – 13°39,10'V
6. 65°21,60'N – 13°42,60'V

## 18. gr.

Fyrir sunnanverðum Austfjörðum er óheimilt að stunda veiðar með handfærum, á tímabilinu frá og með 15. maí til og með 15. júlí, á svæði sem markast af eftirfarandi hnitum:

1. 64°55,00'N – 13°46,00'V
2. 64°54,00'N – 13°36,00'V
3. 64°40,10'N – 13°57,34'V
4. 64°41,00'N – 14°10,00'V
5. 64°42,00'N – 14°13,00'V

## 19. gr.

*Viðurlög.*

Brot á ákvæðum reglugerðar þessarar varða viðurlögum samkvæmt ákvæðum laga nr. 79/1997, um veiðar í fiskveiðilandhelgi Íslands. Með mál út af brotum skal farið að hætti sakamála.

## 20. gr.

*Gildistaka.*

Reglugerð þessi er sett samkvæmt ákvæðum laga nr. 79/1997, um veiðar í fiskveiðilandhelgi Íslands. Reglugerðin öðlast þegar gildi og gildir til 31. ágúst 2021.

Jafnframt falla úr gildi reglugerð nr. 1044/2012, um bann við línuveiðum á norðanverðum Faxaflóa, reglugerð nr. 810/2009, um bann við línuveiðum á sunnanverðum Breiðafirði, reglugerð nr. 193/2007, um bann við línuveiðum á norðanverðum Breiðafirði, reglugerð nr. 693/2007, um bann við handfæraveiðum suður af Látrabjargi, reglugerð nr. 970/2010, um bann við línuveiðum á Húnaflóa, reglugerð nr. 709/2015, um bann við línuveiðum á Fljótagrunni og reglugerð nr. 588/2015, um bann við handfæraveiðum fyrir sunnanverðum Austfjörðum.

*Atvinnuvega- og nýsköpunarráðuneytinu, 21. október 2019.*

**Kristján Þór Júlíusson**  
sjávarútvegs- og landbúnaðarráðherra.

\_\_\_\_\_  
*Jóhann Guðmundsson.*

**Fylgiskjal.**

**Kort með svæðunum, númer eiga við viðkomandi grein reglugerðarinnar.**

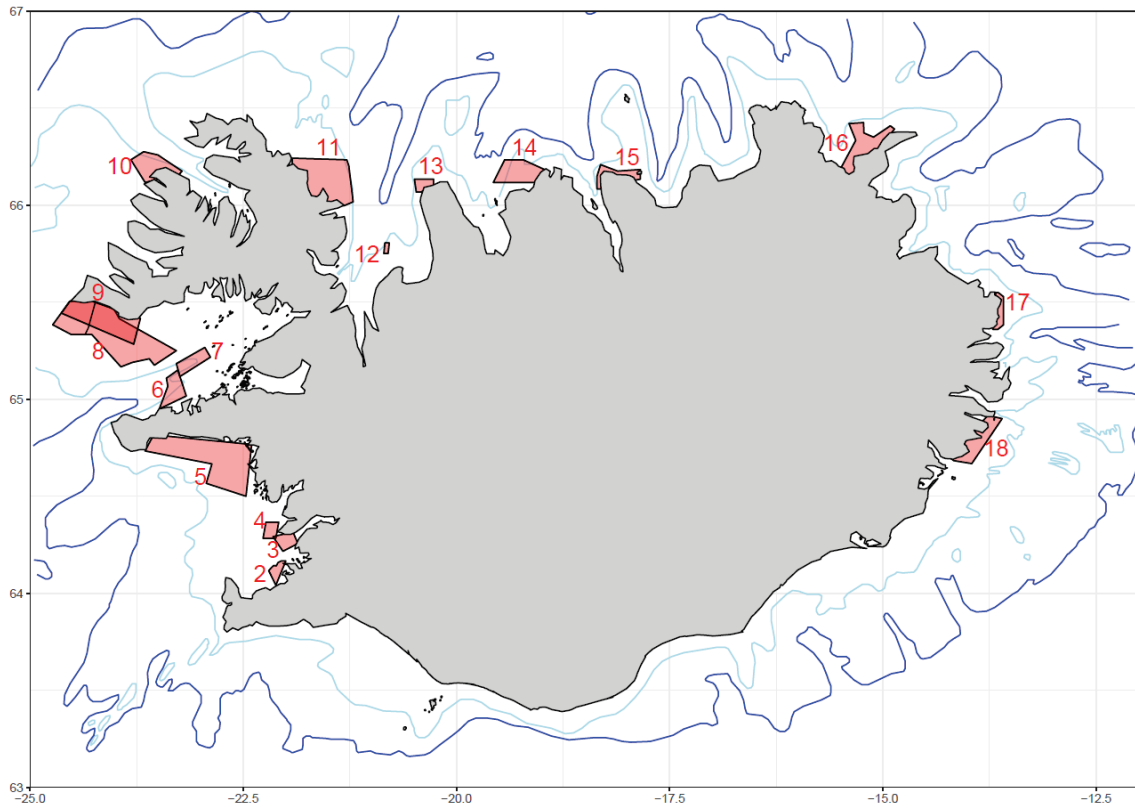

B-deild – Útgáfud.: 4. nóvember 2019